

# CREACIONES 2018



**LAMOSA**  
PISOS & MUROS







# ¿ALGUNA VEZ TE HAS PREGUNTADO EN DÓNDE ESTÁS PARADO?

TU HOGAR ES ÚNICO.

Tómate un momento para entender dónde sucede la magia de cada día. Los bailes, los brincos y los tropiezos. Los besos, las risas y los sueños. Aquellas cosas que solemos dar por hecho.

Voltea a ver la cocina donde revives las recetas de la abuela. Voltea a ver la sala donde se comparten grandes historias. Voltea a ver la habitación que es tu santuario. Voltea a ver el piso, porque es precisamente ahí...

D O N D E   L A  
V I D A   S U C E D E

 **LAMOSA.**  
PISOS & MUROS



# GREEN MATTERS

## OBJETIVO

Transformar el negocio en un sistema operativo bajo en emisiones de carbono, lo que implica ser capaces de medir el impacto ambiental en nuestros procesos y está enfocado al desarrollo de productos para ayudar a nuestros clientes a que sus proyectos de construcción sean sustentables.



### VALOR POR TU DINERO

La larga vida útil, durabilidad y la belleza de nuestros revestimientos cerámicos permanecerán para siempre e incrementarán el valor de su proyecto.



### SEGURIDAD

La seguridad de su familia es muy importante; usted puede estar tranquilo sabiendo que, en caso de incendio, nuestros revestimientos cerámicos no se quemarán ni emitirán vapores tóxicos.



### OPCIÓN SALUDABLE

El revestimiento cerámico de LAMOSA es muy fácil de limpiar y de mantener limpio. No propicia la acumulación de polvo, ácaros, gérmenes y bacterias.



### POLÍTICA AMBIENTAL

Por años, la mayoría de las plantas de LAMOSA han obtenido la certificación de "Industria Limpia" de la PROFEPA del gobierno Mexicano en materia de medio ambiente.



### PROGRAMAS DE REFORESTACIÓN

Conscientes de nuestro compromiso social, hemos implementado programas de reforestación en lugares afectados.



### FABRICACIÓN ECOLÓGICA

**Materiales reciclados:** Nuestras plantas productivas cuentan con la tecnología para reutilizar materiales de proceso, evitando su disposición y la extracción de materiales vírgenes. Nuestros empaques están hechos de cartón reciclado y además son reciclables.

**Reducción de insumos:** Reutilizamos grandes cantidades de agua y calor de hornos para fabricar nuestros productos, maximizando el aprovechamiento de los recursos naturales.

**Cogeneración:** Contamos con dos sistemas de cogeneración de alta tecnología basados en turbinas de gas natural que hacen más eficiente nuestra operación y generan la electricidad de las plantas en cuestión.



### RESISTENCIA AL AGUA

Por ser un material impermeable diseñado para brindar una mejor tracción, nuestros recubrimientos cerámicos son la opción ideal para albercas, regaderas, patios y otras áreas húmedas. Asimismo, evitan la acumulación de humedad y crecimiento de moho en lugares con poca ventilación.

# GREEN MATTERS

## OBJECTIVE

The objective of LAMOSA's Green Matters Initiative is to transform our business into a low-carbon emissions operating system capable of measuring and reducing our processes environmental impact. Green Matters focuses on the development of products and services that help our clients as they initiate their own sustainable construction projects.



### VALUE FOR YOUR MONEY

Our ceramic tile's long use-life, durability and beauty are permanent features that increase your project's value.



### SAFETY

Your family's safety is key. With LAMOSA, you can be sure that our ceramic tiles neither burn nor emit toxic vapors in case of fire.



### HEALTHY CHOICE

LAMOSA ceramic tiles are remarkably easy to clean and keep clean. They do not accumulate dust, mites or bacteria.



### ENVIRONMENTAL POLICY

Most of LAMOSA's installations have earned PROFEPA's (Mexico's Federal Prosecutor for Environmental Protection) "Clean Industry" designation.



### REFORESTATION PROGRAMS

LAMOSA oversees reforestation projects in affected areas as part of its social commitment.



### ECOLOGICAL MANUFACTURE

**Recycled materials:** Our production facilities use process materials, reuse technologies to avoid landfill disposal or the extraction of new raw materials. Our packaging is made of recycled - and recyclable- cardboard.

**Resources reduction:** We reuse a great deal of water and oven heat when we manufacture LAMOSA's products, to maximize natural resource performance.

**Cogeneration:** We have acquired two high-tech, turbine-based natural gas cogeneration systems that enhance operational efficiencies as well as generate electricity at their respective installations.



### WATER RESISTANCE

As an impermeable material designed to offer superior traction, our ceramic tiles are the perfect option for swimming pools, showers, patios and other humid areas. They also resist humidity and mildew accumulation in low-ventilation areas.

## CONTRIBUCIÓN CERTIFICACIÓN LEED

### EDIFICACIÓN SUSTENTABLE

Los productos LAMOSA son la mejor opción de recubrimientos al construir sustentablemente. Éstos tienen un gran potencial de contribución dentro de la certificación LEED y normatividad mexicana.

#### • MATERIALES Y RECURSOS

**LEED Crédito SS 7.1 y 7.2 Efecto isla de calor:** Al seleccionar nuestros productos de tonalidad clara para exteriores, se contribuye a reducir el Efecto Isla de Calor, ocasionado por el uso de materiales absorbentes que elevan la temperatura del entorno, incrementando la energía necesaria para la climatización de edificios.

**LEED Crédito MR 1.2 Re-uso de la Construcción:** Dada su durabilidad, la reutilización de paredes, pisos y techos con revestimientos cerámicos en la remodelación de edificaciones existentes puede contribuir enormemente a la adquisición de este crédito.

**LEED Crédito MR 3 Re-uso de materiales:** Los productos de LAMOSA pueden recuperarse y colocarse en una nueva instalación para diferentes propósitos, por ejemplo como piezas de decoración estilo mosaico.

#### • ENERGÍA Y ATMÓSFERA

**LEED Pre-Requisito 2 Desempeño Energético:** Por sus propiedades aislantes y/o baja conductividad térmica, nuestros recubrimientos para muro ayudan a reducir el consumo de energía de las edificaciones.

Los revestimientos cerámicos contribuyen a cumplir con la Normatividad Mexicana NMX-C-460-ONNCCE-2009 aislantes térmicos para edificaciones, necesaria para obtener la Hipoteca Verde del INFONAVIT.

#### • LOCALIZACIONES SUSTENTABLES

**LEED Crédito MR 5 Materiales regionales:** Debido a la localización geográfica de nuestras plantas en todo el país, nuestros productos están disponibles a una distancia menor a los 800 km en la mayoría de los proyectos de nuestros clientes, esto reduce la contaminación por transporte e impulsa la economía local.

#### • CALIDAD AMBIENTAL DE INTERIORES

**LEED Crédito IEQ 4.3 Materiales de baja emisividad:** Los revestimientos de LAMOSA son materiales inertes que no emiten Compuestos Orgánicos Volátiles (VOC's), dañinos a la salud. Una vez instalado el producto se puede ocupar el lugar de manera inmediata, sin necesidad de periodos de ventilación.

## SUSTAINABLE BUILDING THROUGH

### LEED CERTIFICATION

LAMOSA products are the best ceramics option when construct sustainably. They make a real contribution to your LEED certification at the same time they comply to Mexican code.

#### • SUSTAINABLE SITES

**LEED Credit SS 7.1 and 7.2. Heat Island Effect:** When you choose our light-toned products for exteriors you are helping reduce the Heat Island effect, an undesirable by product of using absorbent materials that elevates ambient temperature and increases the energy needed to climatize structures.

#### • INDOOR ENVIRONMENT QUALITY

**LEED Credit IEQ 4.3 Low-emissions materials:** LAMOSA's ceramic tiles are constructed of inert materials that do not emit volatile and toxic organic compounds. Once installed, products can be utilised immediately - no ventilation periods required.

#### • MATERIALS AND RESOURCES

**LEED Credit MR 5 Regional Materials:** Our plants's geographical location throughout Mexico allow most of our products to be available within 800 km of the locations where clients need them, reducing transportation related pollution and spurring local economies.

**LEED Credit MR 1.2 Construction Reuse:** Given their durability, the reuse of ceramic wall tiles, floors and roofs during structure renovations can greatly contribute to earning this credit.

**LEED Credit MR 3 Materials reuse:** LAMOSA products can be recovered and relocated in new installations for different uses, e.g. decorative, mosaic-style patios and plazas.

#### • ENERGY AND ATMOSPHERE

**LEED pre-requisite 2 Energy Performance:** Due to their isolating and/or low-heat conductivity, our wall tiles help reduce overall structure energy consumption.

Ceramic tiles contribute to fulfilling Mexico's NMX-C-460-ONNCCE-2009 thermic isolators standard for buildings, a requirement for INFONAVIT's Green Mortgage.



## POLISHED



Nuestra colección de productos cerámicos pulidos rectificadas, se distinguen por el acabado extraordinario que ofrece una superficie espejo con un alto brillo, la cual es únicamente posible por la perfecta combinación de la alta tecnología del pulido con esmaltes especializados.

En consecuencia a esta innovadora tecnología el reflejo del lujo está al alcance de todos, una amplia variedad de series es lanzada, diversas texturas y mármoles que podemos encontrar en tonalidades que van de los claros a oscuros, destacando las intensidades oscuras debido a que conservan una transparencia y profundidad del detalle del mármol.



### Madera / Wood

DUVALL .....	14
VANWOOD .....	16
MADERA BOSSE .....	18
SUITE .....	20

### Mármol / Marble

ELLIER .....	22
LUGO .....	24
ALTAR .....	26
ARTECH .....	28
LORD .....	30

### Piedra / Stone

LAVICA .....	32
VITTEL .....	34
PIEDRA DEN .....	36

### Rústico / Rustic

GAETA .....	38
BLEND .....	40



### MADERA / WOOD

ALPE .....	46
SANDER .....	47

### MÁRMOL / MARBLE

ALMANZA .....	48
AMANI .....	49
AMAYA .....	50
DANTE .....	51
STRADONE .....	52

### MONOCROMÁTICO / MONOCHROME

COTTAGE .....	53
LOGAN .....	54

### PIEDRA / STONE

BORJA .....	55
-------------	----

### RÚSTICO / RUSTIC

COTTA .....	56
LEWIS BRICK .....	57
PAVIA .....	58
PIEDRA MOLINA .....	59
PIETRE .....	60



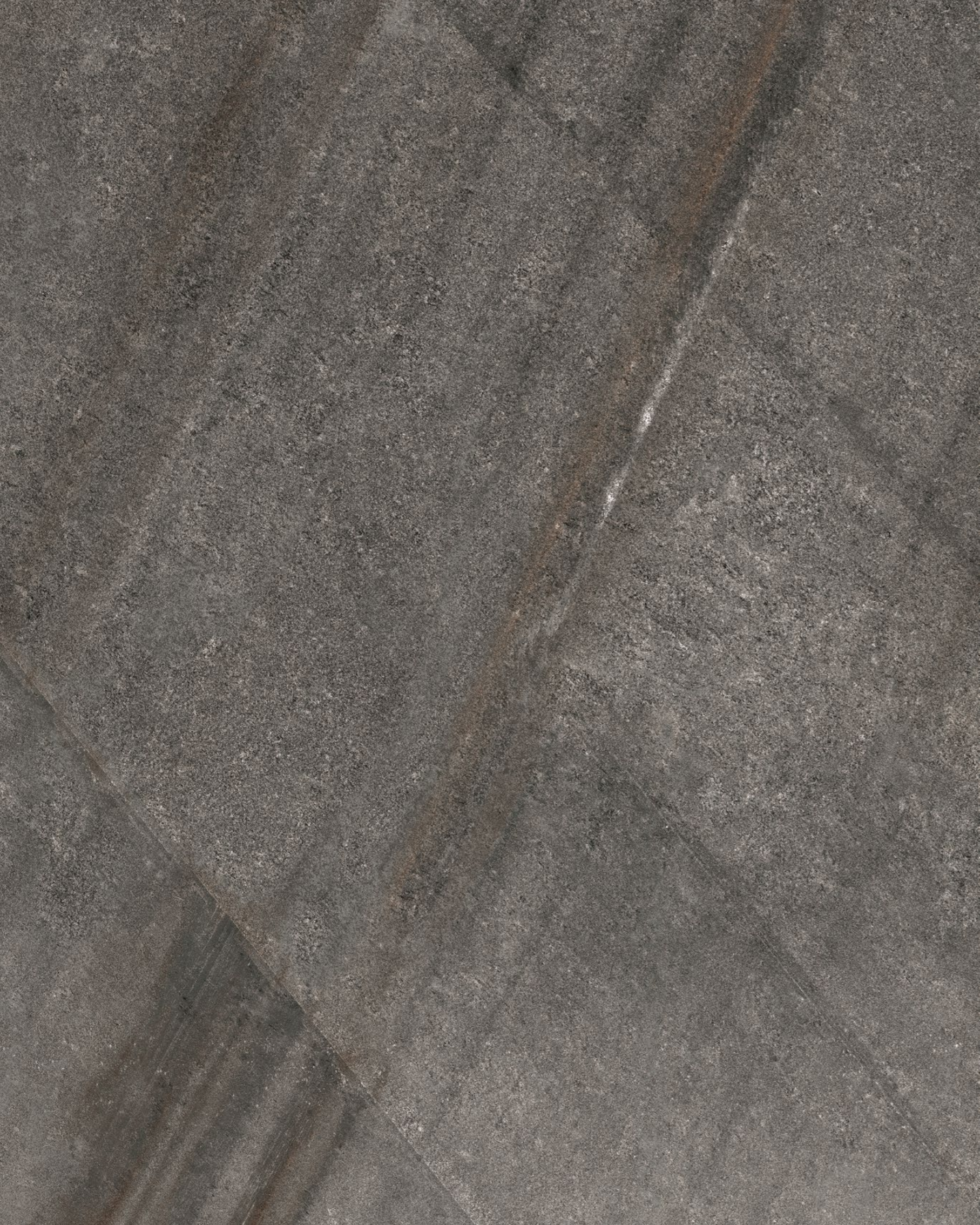

¿Alguna vez te has  
preguntado  
si vives una vida  
realmente grande?





UNA GRAN VIDA SE CONSTRUYE CON GRANDES DECISIONES.  
DECISIONES QUE TE IMPULSAN A ALCANZAR TUS SUEÑOS,  
QUE REÚNEN LAS PIEZAS DEL PRESENTE,  
PARA IMPULSAR TU FUTURO,  
PARA TRANSFORMAR TU VIDA EN AQUELLA  
QUE SIEMPRE DESEASTE..

ESTA RENOVACIÓN REQUIERE INGENIO, VALENTÍA Y GRANDEZA.  
ATRÉVETE A RENOVARTE EN QUIEN REALMENTE QUIERES.  
ELIGE CRECER, ELIGE EN GRANDE, ELIGE.....

LAMOSA GRAN FORMATO



**LAMOSA®**

*Gran Formato*



TIPOLOGÍA  
TYPOLOGY

PIEDRA / STONE

SERIE  
PRODUCT NAME

## Lavica



PROPIEDADES TÉCNICAS  
TECHNICAL PROPERTIES

ÁREAS DE APLICACIÓN  
CAN BE INSTALLED

Porcelánico / Porcelain  
MATE / MATTE

PISO RECTIFICADO / RECTIFIED FLOOR TILE  
59.3 x 89.3 cm / 23 1/2 x 35 1/2 in



BEIGE



TAUPE

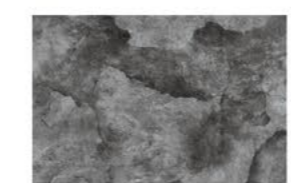

GRIS

OTROS FORMATOS / OTHER FORMATS



29.1 x 89.3 cm  
11 7/8 x 35 1/2 in



CUERPO / ACABADO  
BODY TILE / FINISHES

FORMATO / MEDIDA  
FORMAT / SIZE

PRODUCTO  
PRODUCT

COLOR

TECNOLOGÍA  
TECHNOLOGY



# Duvall



## Porcelánico / Porcelain

MATE / MATTE

PISO RECTIFICADO / RECTIFIED FLOOR TILE  
19.3 × 89.3 cm / 7 19/32 × 35 5/32 in



NUT



TEKA



COCOA



≤ 0.5%

RESISTE  
RESISTANT

RESISTE  
RESISTANT

≥ 350 KG/CM<sup>2</sup>  
≥ 4978 LB/IN<sup>2</sup>

REGULAR (II)  
MEDIUM (II)

INTERIOR  
INDOOR

COCINA  
KITCHEN

BAÑO  
BATHROOM

EXTERIOR  
OUTDOOR

COMERCIAL  
COMMERCIAL

REVESTIMIENTO  
PORCELANICO  
CERTIFICADO



\* EL COLOR DEL PRODUCTO REAL PUEDE PRESENTAR VARIACIÓN AL COLOR DE LA FOTOGRAFÍA.



# Vanwood



## Porcelánico / Porcelain

MATE / MATTE

PISO RECTIFICADO / RECTIFIED FLOOR TILE  
29.1 x 89.3 cm / 11 29/64 x 35 5/32 in



HAYA

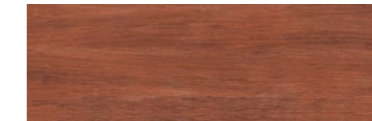

CHERRY



NOGAL

### OTROS FORMATOS / OTHER FORMATS



19.3 x 89.3 cm  
7 1/2 x 35 5/32 in



REVESTIMIENTO  
PORCELÁNICO  
CERTIFICADO



\* EL COLOR DEL PRODUCTO REAL PUEDE PRESENTAR VARIACIÓN AL COLOR DE LA FOTOGRAFÍA.



# Madera Bosse



**Cerámico / Ceramic**  
MATE / MATTE

PISO / FLOOR TILE  
20 x 90 cm / 8 x 35 in

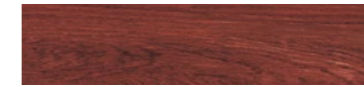

CHERRY



MIELE



ROBLE



\* EL COLOR DEL PRODUCTO REAL PUEDE PRESENTAR VARIACIÓN AL COLOR DE LA FOTOGRAFÍA.



# Suite



## Cerámico / Ceramic

MATE / MATTE

PISO / FLOOR TILE  
20 x 90 cm / 8 x 35 in



MAPLE



BROWN



3% < E ≤ 6%

RESISTE  
RESISTANT

RESISTE  
RESISTANT

≥ 250 KC/CM<sup>2</sup>  
≥ 3555 LB/IN<sup>2</sup>

ALTO (III)  
HIGH (III)









INTERIOR  
INDOOR





# Ellier



-   
≤ 0.5%  
RESISTE  
RESISTANT
-   
RESISTE  
RESISTANT
-   
≥ 350 KG/CM<sup>2</sup>  
≥ 4978 LB/IN<sup>2</sup>
-   
REGULAR (II)  
MEDIUM (II)
-   
INTERIOR  
INDOOR
-   
COCINA  
KITCHEN
-   
BAÑO  
BATHROOM
-   
COMERCIAL  
COMMERCIAL

## Porcelánico / Porcelain

MATE / MATTE

PISO RECTIFICADO / RECTIFIED FLOOR TILE  
59.3 × 89.3 cm / 23 1/2 × 35 5/2 in



BEIGE

### OTROS FORMATOS / OTHER FORMATS



59.3 × 59.3 cm  
23 1/2 × 23 1/2 in



39 × 59.3 cm  
15 39/64 × 23 1/2 in

\* DISPONIBLE SIN RECTIFICAR.

REVESTIMIENTO  
PORCELÁNICO  
CERTIFICADO





# Lugo



## Porcelánico / Porcelain

MATE / MATTE

PISO RECTIFICADO / RECTIFIED FLOOR TILE  
59.3 × 89.3 cm / 23 1/2 × 35 5/2 in



BLANCO

### OTROS FORMATOS / OTHER FORMATS



59.3 × 59.3 cm  
23 1/2 × 23 1/2 in

REVESTIMIENTO  
PORCELÁNICO  
CERTIFICADO



\* EL COLOR DEL PRODUCTO REAL PUEDE PRESENTAR VARIACIÓN AL COLOR DE LA FOTOGRAFÍA.



# Altar



## Cerámico / Ceramic MATE / MATTE

PISO / FLOOR TILE  
45 x 90 cm / 18 x 35 in

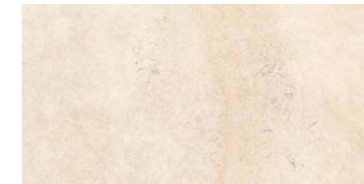

BEIGE



GRIS

- 3% < E ≤ 6%
- RESISTE  
RESISTANT
- RESISTE  
RESISTANT
- ≥ 250 KG/CM<sup>2</sup>  
≥ 3555 LB/IN<sup>2</sup>
- REGULAR (II)  
MEDIUM (II)
- INTERIOR  
INDOOR
- COCINA  
KITCHEN
- BAÑO  
BATHROOM

\* DISPONIBLE RECTIFICADO.



\* EL COLOR DEL PRODUCTO REAL PUEDE PRESENTAR VARIACIÓN AL COLOR DE LA FOTOGRAFÍA.



# Artech



## Cerámico / Ceramic

PULIDO / POLISHED

PISO RECTIFICADO / RECTIFIED FLOOR TILE  
59.3 x 59.3 cm / 23 1/2 x 23 1/2 in

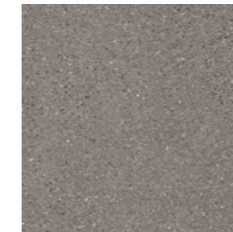

GRIS CLARO

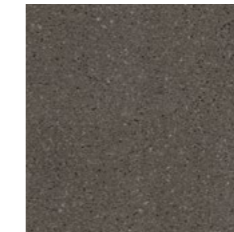

GRIS OSCURO

- 3% < E ≤ 6%
- RESISTE RESISTANT
- RESISTE RESISTANT
- ≥ 250 KG/CM<sup>2</sup> / ≥ 3355 LB/IN<sup>2</sup>
- REGULAR (II) / MEDIUM (II)
- INTERIOR INDOOR
- COCINA KITCHEN



\* DISPONIBLE SIN RECTIFICAR.



# Lord



- 3% < E ≤ 6%
- RESISTE  
RESISTANT
- RESISTE  
RESISTANT
- ≥ 250 KG/CM<sup>2</sup>  
≥ 3555 LB/IN<sup>2</sup>
- ALTO (III)  
HIGH (III)
- INTERIOR  
INDOOR
- COCINA  
KITCHEN
- BAÑO  
BATHROOM

## Cerámico / Ceramic MATE O PULIDO / MATTE OR POLISHED

PISO MATE / MATTE FLOOR TILE  
45 × 90 cm / 18 × 35 in



BLANCO

\* DISPONIBLE RECTIFICADO.

PISO PULIDO RECTIFICADO / POLISHED RECTIFIED FLOOR TILE  
59.3 × 59.3 cm / 23 1/2 × 23 1/2 in



BLANCO

POLISHED



\* EL COLOR DEL PRODUCTO REAL PUEDE PRESENTAR VARIACIÓN AL COLOR DE LA FOTOGRAFÍA.



# Lavica



-  0.5%
-  RESISTE  
RESISTANT
-  RESISTE  
RESISTANT
-  ≥ 350 KG/CM<sup>2</sup>  
≥ 4978 LB/IN<sup>2</sup>
-  ALTO (III)  
HIGH (III)
-  EXTERIOR  
OUTDOOR
-  FACHADA  
FACADE
-  COMERCIAL  
COMMERCIAL

## Porcelánico / Porcelain

MATE / MATTE

PISO RECTIFICADO / RECTIFIED FLOOR TILE  
59.3 × 89.3 cm / 23 1/2 × 35 5/2 in



BEIGE



TAUPE

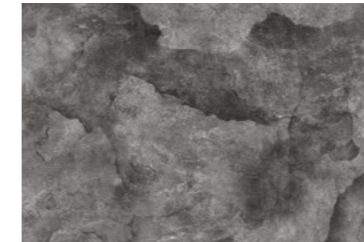

GRIS

OTROS FORMATOS / OTHER FORMATS



29.1 × 89.3 cm  
11 2/4 × 35 5/2 in

REVESTIMIENTO  
PORCELÁNICO  
CERTIFICADO





# Vittel



-   $\leq 0.5\%$
-  RESISTE  
RESISTANT
-  RESISTE  
RESISTANT
-   $\geq 350 \text{ KG/CM}^2$   
 $\geq 4978 \text{ LB/IN}^2$
-  ALTO (III)  
HIGH (III)
-  EXTERIOR  
OUTDOOR
-  FAMILIAR  
FAMILY
-  COMERCIAL  
COMMERCIAL

## Porcelánico / Porcelain

MATE / MATTE

PISO RECTIFICADO / RECTIFIED FLOOR TILE  
59.3 x 89.3 cm / 23 1/2 x 35 5/2 in

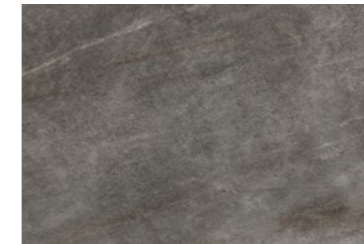

NEGRO



GRIS

### OTROS FORMATOS / OTHER FORMATS



59.3 x 59.3 cm  
23 1/2 x 23 1/2 in



29.1 x 89.3 cm  
11 29/64 x 35 5/2 in

REVESTIMIENTO  
PORCELÁNICO  
CERTIFICADO





# Piedra Den



**Cerámico / Ceramic**  
MATE OR SOFT / MATTE OR SOFT

PISO / FLOOR TILE  
20 x 90 cm / 8 x 35 in



BLANCO



GRIS

AMBOS / BOTH

RESISTE RESISTANT

RESISTE RESISTANT

250 KG/CM<sup>2</sup> / 855 LB/IN<sup>2</sup>

ALTO (III) / HIGH (III)

EXTERIOR / OUTDOOR

FACHADA / FACADE

INTERIOR / INDOOR

MATE / MATTE

SOFT / SOFT



\* EL COLOR DEL PRODUCTO REAL PUEDE PRESENTAR VARIACIÓN AL COLOR DE LA FOTOGRAFÍA.



# Gaeta



## Porcelánico / Porcelain

MATE / MATTE

PISO RECTIFICADO / RECTIFIED FLOOR TILE  
59.3 x 89.3 cm / 23 1/2 x 35 5/32 in



BLANCO

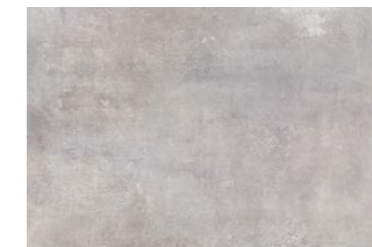

PLATA



REVESTIMIENTO  
PORCELÁNICO  
CERTIFICADO



\* EL COLOR DEL PRODUCTO REAL PUEDE PRESENTAR VARIACIÓN AL COLOR DE LA FOTOGRAFÍA.



# Blend



**Cerámico / Ceramic**  
MATE / MATTE

PISO / FLOOR TILE  
45 x 90 cm / 18 x 35 in



BLANCO



3% <math>E \le 0,6\%</math> RESISTE RESISTANT RESISTE RESISTANT  $\ge 250 \text{ KG/CM}^2$   $\ge 3555 \text{ LB/IN}^2$  REGULAR (II) MEDIUM (II) INTERIOR INTERIOR COCINA KITCHEN BAÑO BATHROOM

\* DISPONIBLE RECTIFICADO.











TIPOLOGÍA  
TYPOLOGY

SERIE  
PRODUCT NAME

## ALMANZA

CERÁMICO / CERAMIC  
BRILLANTE / GLOSSY

PISO / FLOOR TILE  
44 x 44 cm / 17 x 17 in



BEIGE

GRIS



48

PROPIEDADES TÉCNICAS  
TECHNICAL PROPERTIES

ÁREAS DE APLICACIÓN  
CAN BE INSTALLED

## AMANI

CERÁMICO / CERAMIC  
BRILLANTE / GLOSSY

PISO / FLOOR TILE  
55 x 55 cm / 22 x 22 in



CAFÉ



49

TECNOLOGÍA  
TECHNOLOGY

CUERPO / ACABADO  
BODY TILE / FINISHES

FORMATO / MEDIDA  
FORMAT / SIZE

PRODUCTO  
PRODUCT

COLOR





# ALPE

CERÁMICO / CERAMIC  
MATE / MATTE

PISO / FLOOR TILE  
20 x 20 cm / 8 x 8 in

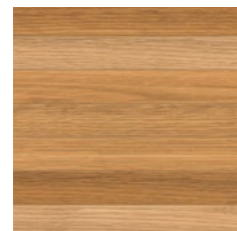

MIEL



3% < E ≤ 6% RESISTE RESISTANT RESISTE RESISTANT ≥ 250 KG/CM<sup>2</sup> 3.355 L/UN<sup>2</sup> REGULAR (II) MEDIUM (II) BAÑO BATHROOM REGADERA SHOWER



# SANDER

CERÁMICO / CERAMIC  
MATE / MATTE

PISO / FLOOR TILE  
18 x 55 cm / 7 x 22 in

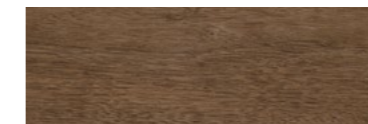

EBONY

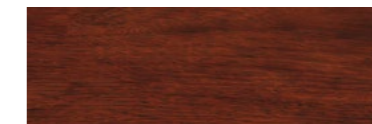

CHERRY



NATURAL



3% < E ≤ 6% RESISTE RESISTANT RESISTE RESISTANT ≥ 250 KG/CM<sup>2</sup> 3.355 L/UN<sup>2</sup> REGULAR (II) MEDIUM (II) INTERIOR INDOOR COCINA KITCHEN BAÑO BATHROOM







# ALMANZA

CERÁMICO / CERAMIC  
BRILLANTE / GLOSSY

PISO / FLOOR TILE  
44 x 44 cm / 17 x 17 in



BEIGE

GRIS



3% < E ≤ 6% RESISTE RESISTANT RESISTE RESISTANT ≥ 250 KG/CM<sup>2</sup> 3.3355 LB/IN<sup>2</sup> ALTO (III) PICK (III) INTERIOR INDOOR COCINA KITCHEN BAÑO BATHROOM



# AMANI

CERÁMICO / CERAMIC  
BRILLANTE / GLOSSY

PISO / FLOOR TILE  
55 x 55 cm / 22 x 22 in

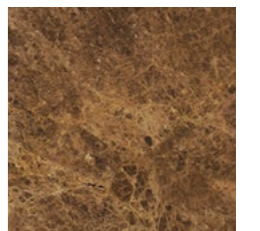

CAFÉ



3% < E ≤ 6% RESISTE RESISTANT RESISTE RESISTANT ≥ 250 KG/CM<sup>2</sup> 3.3355 LB/IN<sup>2</sup> REGULAR (II) INTERIOR INDOOR COCINA KITCHEN BAÑO BATHROOM





# AMAYA

CERÁMICO / CERAMIC  
MATE / MATTE

PISO / FLOOR TILE  
44 x 44 cm / 17 x 17 in

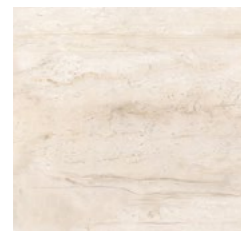

BEIGE

OTROS FORMATOS  
OTHER FORMATS



20 x 20 cm  
8 x 8 in

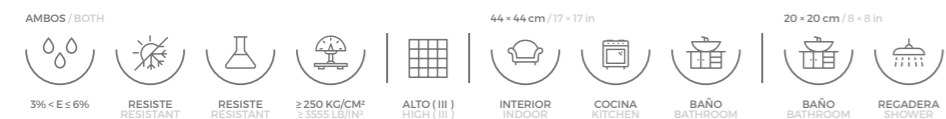

# DANTE

CERÁMICO / CERAMIC  
MATE / MATTE

PISO / FLOOR TILE  
60 x 60 cm / 24 x 24 in



30 x 60 cm  
12 x 24 in

OTROS FORMATOS  
OTHER FORMATS

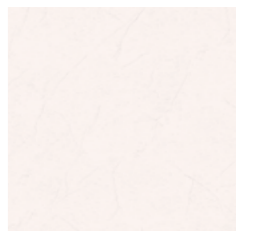

HUESO





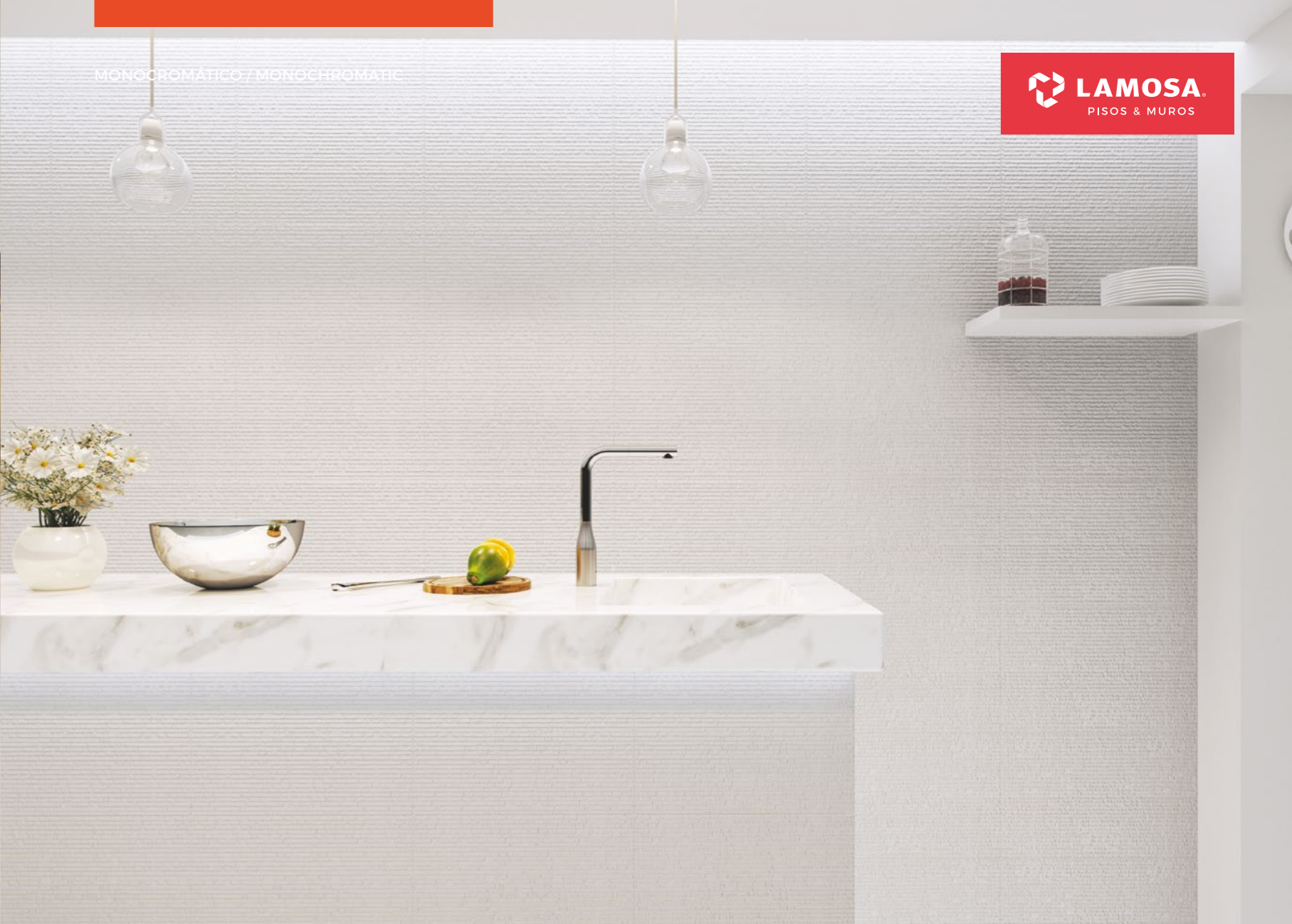

# STRADONE

CERÁMICO / CERAMIC  
BRILLANTE / GLOSSY

PISO / FLOOR TILE  
60 x 60 cm / 24 x 24 in

MURO / WALL TILE  
35 x 60 cm / 14 x 24 in



GRIS

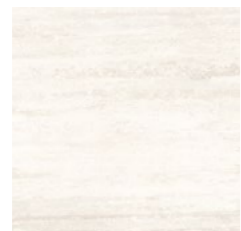

HUESO



GRIS

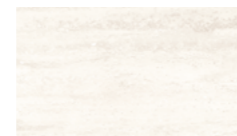

HUESO

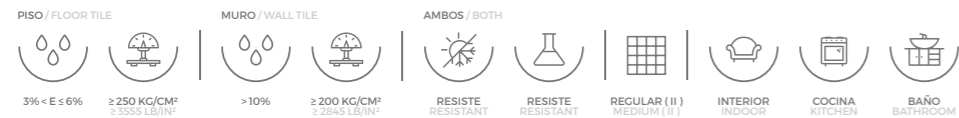

# COTTAGE

CERÁMICO / CERAMIC  
MATE / MATTE

MURO / WALL TILE  
30 x 45 cm / 12 x 18 in

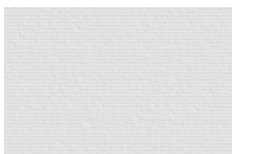

BLANCO







# LOGAN

CERÁMICO / CERAMIC  
BRILLANTE / GLOSSY

MURO / WALL TILE  
25 x 75 cm / 10 x 30 in



BLANCO

NEGRO



>10% RESISTE RESISTANT RESISTE RESISTANT ≥200 KG/CM<sup>2</sup> ≥2000 LB/LIN<sup>2</sup> NA INTERIOR INTERIOR COCINA KITCHEN BAÑO BATHROOM



# BORJA

CERÁMICO / CERAMIC  
MATE / MATTE

PISO / FLOOR TILE  
60 x 60 cm / 24 x 24 in



30 x 60 cm  
12 x 24 in

OTROS FORMATOS  
OTHER FORMATS

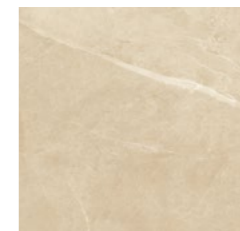

BEIGE



NEGRO

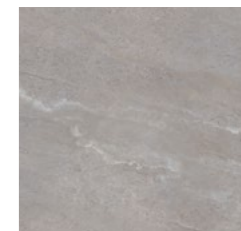

GRIS



3% < E ≤ 6% RESISTE RESISTANT RESISTE RESISTANT ≥250 KG/CM<sup>2</sup> ≥2500 LB/LIN<sup>2</sup> REGULAR (II) REGULAR (II) EXTERIOR OUTDOOR FACHADA FACADE





# COTTA

CERÁMICO / CERAMIC  
MATE / MATTE

PISO / FLOOR TILE  
40 x 40 cm / 16 x 16 in



MIX ROJO

MIX TAUPE

MURO / WALL TILE  
25 x 40 cm / 10 x 16 in



MIX ROJO

MIX TAUPE



# LEWIS BRICK

CERÁMICO / CERAMIC  
MATE / MATTE

MURO / WALL TILE  
30 x 45 cm / 12 x 18 in



ROJO

BEIGE







# PAVIA

CERÁMICO / CERAMIC  
MATE / MATTE

PISO / FLOOR TILE  
30 x 60 cm / 12 x 24 in

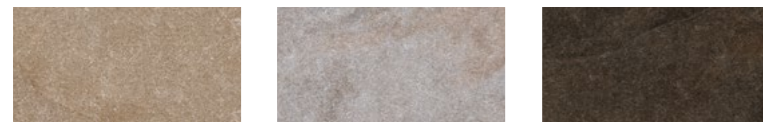

TAUPE

GRIS

NEGRO



3% < E ≤ 6% RESISTE RESISTANT RESISTE RESISTANT ≥ 250 KG/CM² ≥ 3300 L/DM² REGULAR (II) MEDIUM (II) EXTERIOR OUTDOOR FACHADA FACADE



# PIEDRA MOLINA

CERÁMICO / CERAMIC  
MATE / MATTE

PISO / FLOOR TILE  
60 x 60 cm / 24 x 24 in

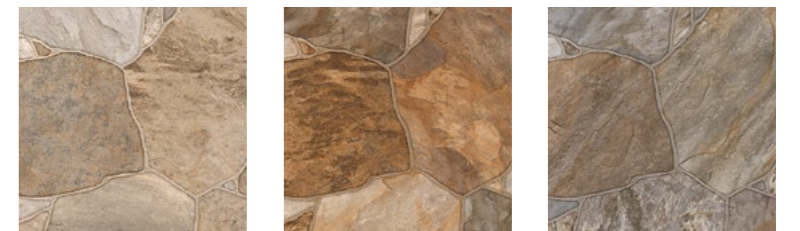

MIX BEIGE

MIX CAFÉ

MIX GRIS



3% < E ≤ 6% RESISTE RESISTANT RESISTE RESISTANT ≥ 250 KG/CM² ≥ 3300 L/DM² ALTO (III) HIGH (III) EXTERIOR OUTDOOR







# PIETRE

CERÁMICO / CERAMIC  
MATE / MATTE

PISO / FLOOR TILE  
44 x 44 cm / 17 x 17 in

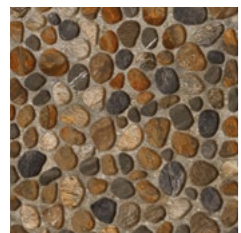

ÚNICO MIX



3% < E ≤ 6% RESISTE RESISTANT RESISTE RESISTANT ≥ 250 KG/CM² 0.3505 L/UNF ALTO (III) PISO (III) EXTERIOR OUTDOOR





A young girl with long brown hair, wearing a pink shirt and light blue pants, is walking on a light-colored wood-look laminate floor. She is holding a colorful rainbow tassel. A white dog with brown spots and a blue butterfly costume is walking alongside her. The floor is covered in muddy paw prints. In the background, there is a black metal shelving unit with various decorative items, including framed photos, a vase, and a small lamp. A wooden cabinet is visible on the left side of the frame.

**DONDE  
VIVES GRANDES  
AVENTURAS**

**D O N D E   L A   V I D A   S U C E D E**

 **LAMOSA.**  
PISOS & MUROS









[www.lamosa-revestimientos.com](http://www.lamosa-revestimientos.com)